

بسمه تعالی

راهنمای ثبت نام در سامانه راهنماه برخط

برای شروع، ابتدا باید به شبکه اینترنت متصل شده و مسیر زیر را در مرورگر Internet Explorer وارد کنیم .

IE (Internet Explorer) => <http://cmr.rmto.ir>

اصور

سه شنبه 7 تیر ماه 1392

ورود به سامانه

نام کاربری
رمز عبور
کد امنیتی دیجیتال
وزنه

ذخیره نام کاربری
آیا رمز عبور خود را فراموش کرده اید؟

سامانه eCMR

ثبت نام
داتابیس
robot reader
صفحه اصلی

راژدیو
کنندگان

اخبار
TeamViewer

داتاود
تماس با ما

درباره ما

آموزش کاربران

جستجو

ABC

سامانه راهنماه برخط (اجرای آزمایشی)

هدف از اجرای این طرح ایجاد سامانه های مورد نیاز به منظور فراهم نمودن امکانات لازم جهت صدور راهنماه الکترونیکی توسط سازمان راهداری و حمل و نقل جاده ای می باشد. محدوده این پروژه شامل تبادل اطلاعات راهنماه بین شرکتهای حمل و نقل و سازمان راهداری و حمل و نقل جاده ای، درخواست الکترونیکی صدور کد رهگیری راهنماه توسط شرکت حمل و نقل کننده از سازمان راهداری و حمل و نقل جاده درخواست و در نهایت فرایند صدور می باشد.

- امکان چاپ راهنماه های الکترونیکی با استاندارد های بین المللی
- بدون احتیاج به نصب و همیشه برخط
- قابل دسترس بصورت 24 ساعته
- تبادل راهنماه بصورت درون سازمانی
- صدور بیس نویسی راهنماه
- جستجو و گزارش های ساده و پیشرفته
- ارسال راهنماه جهت اخذ کد رهگیری
- امکان چاپ راهنماه پس از اخذ کد رهگیری
- استفاده از امضاء الکترونیکی جهت صدور راهنماه
- اخذ کد رهگیری بگذا به ازاء هر راهنماه
- امکان صحت سنجی راهنماه صادر شده توسط مراجع قانونی

بخش نامه های مربوطه :

پس از ورود به صفحه اول بر روی گزینه ثبت نام کلیک نمایید .

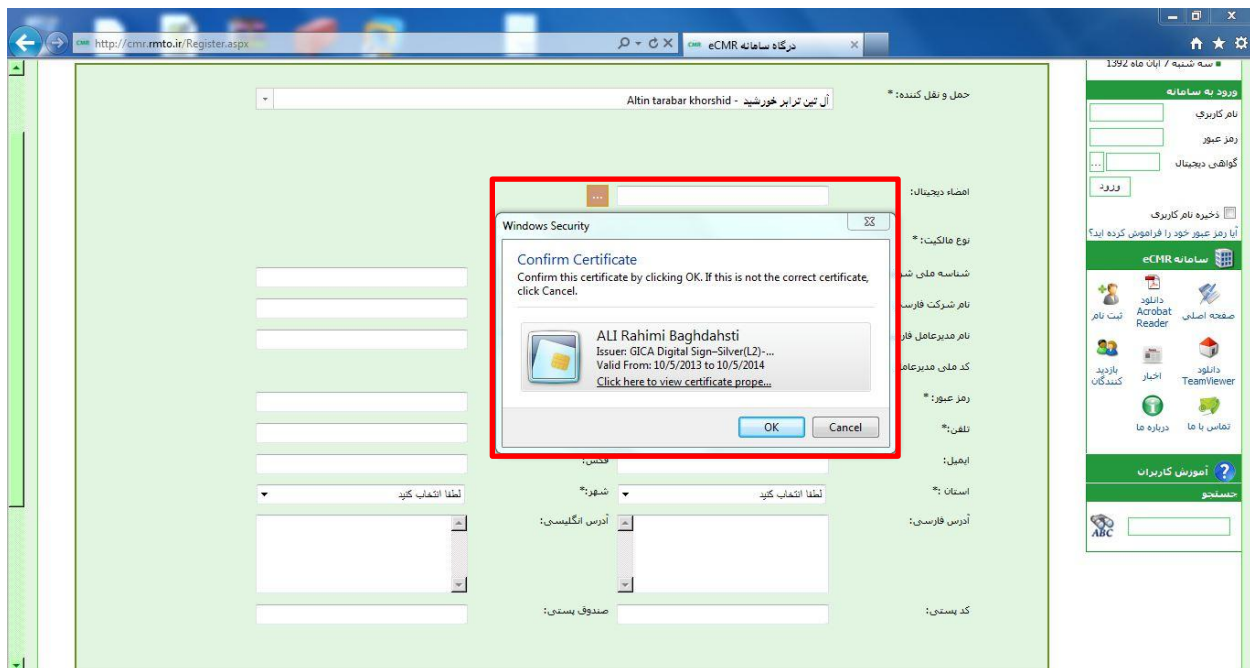

در این مرحله امضاء الکترونیکی خود را به سامانه معرفی نمایید.

اگر در مرحله معرفی امضاء الکترونیک با مشکل مواجه شدید از فایل آموزشی موجود در قسمت آموزش کاربران استفاده نمایید.



لطفا رمز مربوط به امضاء الکترونیک خود را وارد کنید.

http://cmr.mto.ir/Register.aspx

درگاه سامانه eCMR

رمز عبور: [خفا]

گواهی دیجیتال

ذخیره نام کاربری

آیا رمز عبور خود را فراموش کرده اید؟

سامانه eCMR

ثبت نام

صفحه اصلی

دانلود Acrobat Reader

دانلود

اخبار

TeamViewer

بازدید کنندگان

تماس با ما

درباره ما

آموزش کاربران

حماشو

ایمیل: تهران

آدرس فارسی: تهران - میدان آرژانتین - خیابان انوند - کوچه 29 پلاک 5

کد پستی: 1465490010

رمز عبور: *****

تکرار رمز عبور: *****

ثبت درخواست

در قسمت رمز عبور برای ورود به سامانه رمز عبور تعیین نمایید.

در پایان بر روی دکمه ثبت درخواست کلیک نمایید.



پیغام بالا به منزله صحت ثبت نام شما می باشد ، که پس از تایید توسط کارشناسان مربوطه شما می

توانید وارد سامانه شوید .

پس از تایید ثبت نام وارد سامانه شده و در قسمت "نام کاربری" شناسه ملی شرکت و در قسمت "رمز عبور" رمز عبوری که در مرحله ثبت نام تعیین نموده بودید وارد نمایید. سپس بر روی دکمه ورود کلیک نمایید.

ورود به سامانه

نام کاربری

رمز عبور

گواهی دیجیتال

ورود

ذخیره نام کاربری

آیا رمز عبور خود را فراموش کرده اید؟

اکنون می توانید برای صدور CMR الکترونیک اقدام نمایید.